Notices of Default (1995 to Present)
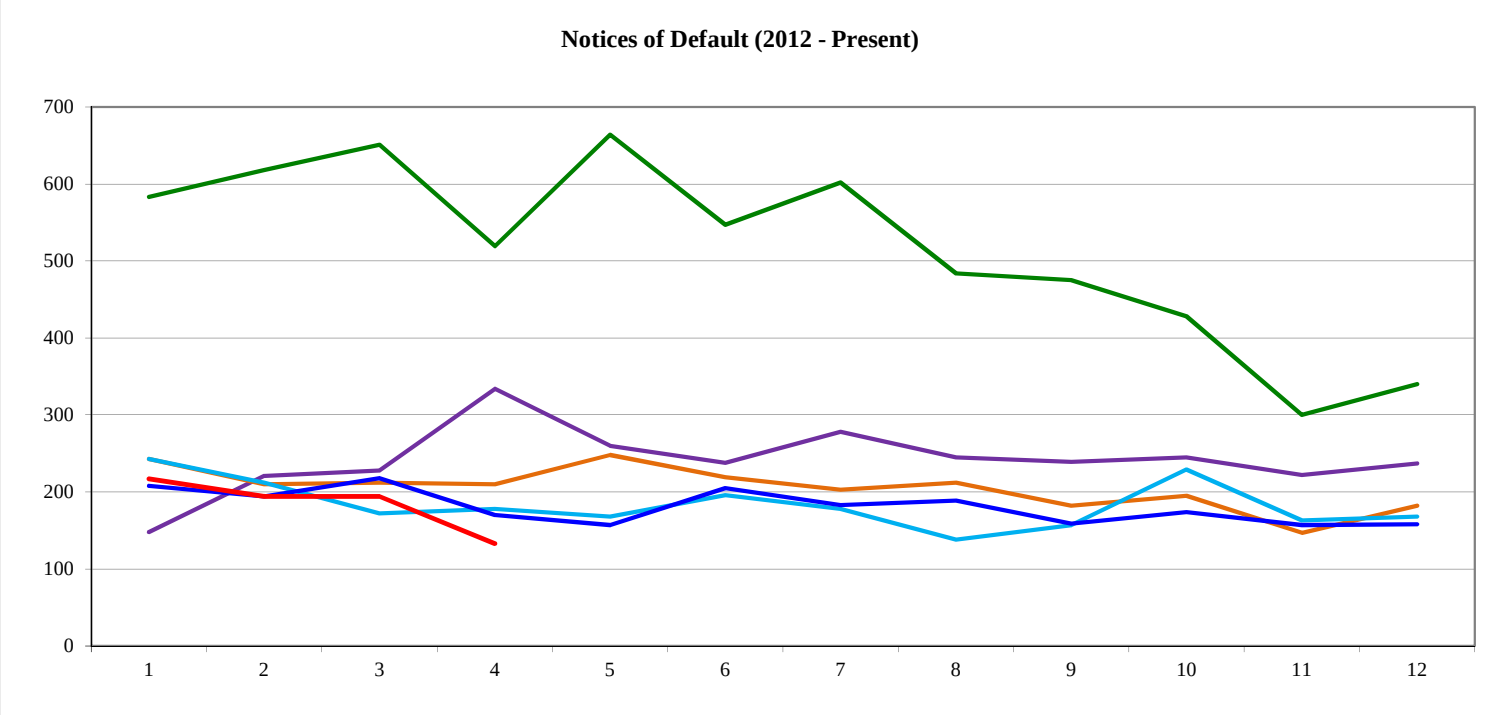
	Jan	Feb	Mar	Apr	May	Jun	Jul	Aug	Sep	Oct	Nov	Dec	TOTAL
1995	275	258	312	254	283	261	258	275	270	307	250	227	3,230
1996	324	310	276	338	303	271	341	346	338	377	304	365	3,893
1997	466	437	365	392	313	330	346	307	285	436	273	417	4,367
1998	387	381	454	389	126	358	388	310	337	342	280	367	4,119
1999	306	259	383	292	283	311	285	278	307	333	307	331	3,675
2000	359	313	401	292	314	330	330	324	293	284	274	311	3,825
2001	394	336	375	289	320	266	277	308	236	356	338	345	3,840
2002	369	355	325	273	276	240	264	239	231	360	318	308	3,558
2003	354	278	248	250	235	270	240	205	245	259	210	298	3,092
2004	289	235	282	322	347	231	201	216	226	199	202	230	2,980
2005	182	209	170	163	133	160	177	166	184	177	166	171	2,058
2006	193	180	188	165	242	228	276	337	326	351	382	407	3,275
2007	489	502	487	526	572	661	780	875	762	945	985	1,067	8,651
2008	1,175	1,177	1,259	1,303	1,272	1,259	1,227	1,326	542	574	717	1,553	13,384
2009	1,353	1,611	1,750	1,355	1,293	1,384	1,364	1,086	1,125	1,159	947	862	15,289
2010	769	955	932	831	683	827	867	1,100	1,064	877	725	689	10,319
2011	767	620	801	570	567	579	556	910	780	679	652	444	7,925
2012	583	618	651	519	664	547	602	484	475	428	300	340	6,211
2013	148	221	228	334	260	238	278	245	239	245	222	237	2,895
2014	243	210	212	210	248	219	203	212	182	195	147	182	2,463
2015	243	212	172	178	168	196	178	138	157	229	163	168	*
2016	208	194	218	170	157	205	183	189	159	174	157	158	2,172
2017	217	194	194	133									*521*